

Hva er Keila junior?

Keila junior er et fôr spesielt tilpasset valper mellom 2 og 10 måneder, og er et resultat av et seriøst samarbeid mellom ledende norske oppdrettere og dyrleger og forskere.

Vi bruker kun norskproduserte ingredienser med høy kvalitet, og fôret er tilsatt vitaminer og mineraler som gir gode forutsetninger for et langt og sunt liv for valpen.

Keila junior er lett å få valpen til å like, og er et utmerket og trygt valg!

Har du spørsmål?

Ta gjerne kontakt med oss om du har spørsmål og tilbakemeldinger.

Adresse:

Keila junior hundefôr A/S
Storgata 99 a
1234 Hundebby

Telefon:

+47 987 65 432

E-post:

keilajunior@keila.no

Nyttig å vite om fôring

- 1** Bruk en ren skål og vask den etter hvert måltid.
- 2** Kast fuktige rester slik at de ikke blir liggende i skålen.
- 3** La valpen alltid ha tilgang på friskt vann.
- 4** Gi valpen mat til fast tid hver dag.
- 5** Endringer i fôringsrutiner bør skje gradvis.



Keila

Det **beste**
for valpen din

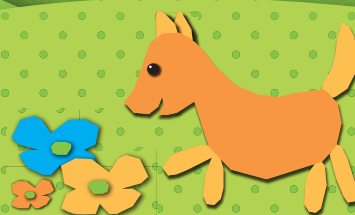
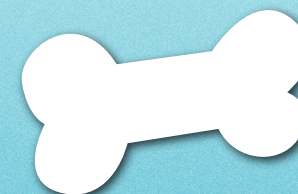

www.keila.no

www.keila.no

Keila junior - for valper mellom 2 og 10 mnd.

Små raser når raskere voksenvekt enn store raser, og derfor er det viktig at valpen får fôr tilpasset voksekurven.

Keila junior finnes i tre ulike typer som inneholder all næringen valpen trenger:



Oppgitte fômengder er kun veiledende. Det er vanlig med variasjoner opp mot +/-20%.

Den daglige fôrmengden øker ettersom valpen vokser. Det er derfor lurt å veie valpen hver måned.

1 kg	2 kg	3 kg	2-3 dl
4 kg	6 kg	10 kg	3-5 dl
6 kg	12 kg	18 kg	4-6 dl

De første månedene bør dagsrasjonen fordeles likt på 4 måltider. Deretter reduseres antall daglige måltider til 3, og mot slutten av vokseperioden gir du mat 2 ganger om dagen.

Keila junior inneholder alle de viktige
næringsstoffene
valpen trenger for å vokse
på en sunn og forsvarlig måte

Vitaminer

A: Syn, vekst og immunforsvar

D: Skjelett

B: Utnyttelse av protein og fett

Energi

Kommer hovedsaklig fra karbohydrat, fett,
14500 kJ / 345 kcal pr 100g

Fett

Gir fôret smak
Sunn hud og pels
inneholder 17%
(anbefalt: 17%)

Mineraler

Brusk og bein
Immunforsvar
Sterkt hjerte
6.5%

Kalsium og fosfor

Sterkt skjelett og tenner
1.2% kalsium og 1% fosfor

Fiber

Sunn fordøyelse

Vann

Regulering av kroppstemperatur
10%

Protein

Bygging av muskler og vev
Immunforsvar
Ekstra viktig for en valp i voksealderen
25% (anbefalt: 20-25%)

